

فرم شناسنامه خدمت دستگاه اجرایی

۱- عنوان خدمت : تامین و انتقال آب شرب و فاضلاب عشایر		۲- شناسه خدمت : ۱۳۰۵۲۴۵۱۱۰۸	
۳- ارائه دهنده	نام دستگاه اجرایی : اداره کل امور عشایر استان خراسان جنوبی		
نام دستگاه مادر : سازمان امور عشایر ایران			
شرح خدمت	اداره کل امور عشایر به منظور بهبود زندگی، توسعه شاخص های انسانی و رفاه اجتماعی عشایر و اسکان دائم و سطح برخورداری از آب آشامیدنی و سالم برای آنان اقدام به انتقال شبکه آب عشایری می نماید و برای تامین آب مورد نیاز کانون های هدایتی و خودجوش از کلیه منابع موجود از جمله چشمه، قنات و رودخانه بهره برداری می نماید و در صورت نیاز اقدام به حفر چاه عمیق و نیمه عمیق، ایستگاه پمپاژ، خطوط انتقال آب آشامیدنی و احداث تصفیه خانه می نماید.		
نوع خدمت	جامعه ی عشایر	نوع مخاطبین	<input checked="" type="checkbox"/> خدمت به شهروندان (G2C) <input checked="" type="checkbox"/> خدمت به کسب و کار (G2B) <input type="checkbox"/> خدمت به دیگر دستگاه های دولتی (G2G)
ماهیت خدمت	<input checked="" type="checkbox"/> حاکمیتی <input type="checkbox"/> تصدی گری		
سطح خدمت	<input type="checkbox"/> ملی <input type="checkbox"/> منطقه ای <input type="checkbox"/> استانی <input type="checkbox"/> شهری <input type="checkbox"/> روستایی <input checked="" type="checkbox"/> عشایری		
رویداد مرتبط با:	<input type="checkbox"/> تولد <input type="checkbox"/> آموزش <input type="checkbox"/> سلامت <input type="checkbox"/> مالیات <input type="checkbox"/> کار	<input type="checkbox"/> تاسیسات شهری <input type="checkbox"/> بیمه <input type="checkbox"/> ازدواج <input type="checkbox"/> بازنشستگی <input type="checkbox"/> مدارک و گواهینامه ها	<input type="checkbox"/> ثابت مالکیت <input checked="" type="checkbox"/> سایر: کشاورزی عشایر
نحوه آغاز خدمت	<input checked="" type="checkbox"/> تقاضای گیرنده خدمت <input type="checkbox"/> فرارسیدن زمانی مشخص <input type="checkbox"/> رخداد رویدادی مشخص		
<input checked="" type="checkbox"/> تشخیص دستگاه <input type="checkbox"/> سایر: ...			
مدارک لازم برای انجام خدمت	کارت عشایری / دفترچه عشایری درخواست		
قوانین و مقررات بالادستی	بند (ه) ماده ۵ فصل دوم اسانامه سازمان دامداران متحرک مصوب ۱۳۵۳ ، موافقت نامه شماره ۴۰۹۰۵۰۵ مطالعات جامع و عملیات ساماندهی عشایر، تبصره ۱ و بند ۳ ماده ۱۱ تصویب نامه شماره ۱۸۶۸۸/ت/۳۲۴۶۷ مورخ ۱۳۸۴/۳/۲۹ هیات وزیران، نامه شماره ۲۴/۴۰۷۵۵/۱۰۴۲۷۴ مورخ ۱۳۸۹/۵/۱۲ دبیر هیات دولت.		
۵- جزئیات خدمت	آمار تعداد خدمت گیرندگان متوسط مدت زمان ارائه خدمت: ۱ سال تواتر: یکبار برای همیشه تعداد بار مراجعه حضوری: ۱		
هزینه ارائه خدمت (ریال) به خدمت گیرندگان	مبلغ (مبالغ)	شماره حساب (های) بانکی	پرداخت بصورت الکترونیک
			<input type="checkbox"/>
			<input type="checkbox"/>
			<input type="checkbox"/>
آدرس دقیق و مستقیم خدمت در وبگاه در صورت الکترونیکی بودن همه یا بخشی از آن			
www.ashayer-kj.ir			
نام سامانه مربوط به خدمت در صورت الکترونیکی بودن همه یا بخشی از آن : وبسایت اداره کل امور عشایر استان خراسان جنوبی			
۶- نحوه دسترسی به خدمت	مراحل خدمت	نوع ارائه	رسانه ارتباطی خدمت
در مرحله اطلاع رسانی خدمت	<input checked="" type="checkbox"/> الکترونیکی	<input checked="" type="checkbox"/> اینترنتی (مانند وبگاه دستگاه) <input type="checkbox"/> پست الکترونیک <input type="checkbox"/> تلفن گویا یا مرکز تماس <input type="checkbox"/> سایر (باذکر نحوه دسترسی)	<input checked="" type="checkbox"/> تلفن همراه (برنامه کاربردی) <input type="checkbox"/> ارسال پستی <input type="checkbox"/> پیام کوتاه

۱- عنوان خدمت : تامین و انتقال آب شرب و فاضلاب عشایر

۲- شناسه خدمت : ۱۳۰۵۲۴۵۱۱۰۸

نام دستگاه اجرایی : اداره کل امور عشایر استان خراسان جنوبی

۳- ارائه دهنده

نام دستگاه مادر : سازمان امور عشایر ایران

<p>مراجعه به دستگاه : <input checked="" type="checkbox"/> ملی <input checked="" type="checkbox"/> استانی <input type="checkbox"/> شهرستانی</p>	<p>جهت احراز اصالت افراد <input type="checkbox"/> جهت احراز اصالت مدارک <input type="checkbox"/> نبود زیر ساخت ارتباطی مناسب <input type="checkbox"/> سایر :</p>	<input checked="" type="checkbox"/> غیر الکترونیکی
---	---	--

<p><input checked="" type="checkbox"/> اینترنتی (مانند وبگاه دستگاه) <input checked="" type="checkbox"/> تلفن همراه (برنامه کاربردی) <input type="checkbox"/> پست الکترونیک <input type="checkbox"/> تلفن گویا یا مرکز تماس <input type="checkbox"/> دفاتر پیشخوان شماره قرارداد واگذاری خدمات به دفاتر پیشخوان: <input type="checkbox"/> عناوین مشابه دفاتر پیشخوان سایر(باذکر نحوه دسترسی) درخواست کتبی دستگاه</p>		<input checked="" type="checkbox"/> الکترونیکی	<p>در مرحله درخواست خدمت</p>	<p>۴- نحوه دسترسی به خدمت</p>
<p>مراجعه به دستگاه: <input type="checkbox"/> ملی <input checked="" type="checkbox"/> استانی <input checked="" type="checkbox"/> شهرستانی</p>	<p>جهت احراز اصالت فرد <input type="checkbox"/> جهت احراز اصالت مدرک <input type="checkbox"/> نبود زیرساخت ارتباطی مناسب <input type="checkbox"/> سایر:</p>	<input type="checkbox"/> غیر الکترونیکی		
<p><input type="checkbox"/> اینترنتی (مانند درگاه دستگاه) <input type="checkbox"/> اینترنتی (مانند اینترنت داخلی دستگاه یا ERP) <input type="checkbox"/> پست الکترونیک <input type="checkbox"/> سایر (باذکر نحوه دسترسی)</p>		<input type="checkbox"/> الکترونیکی	<p>مرحله تولید خدمت (فرایند داخل دستگاه یا ارتباط با دیگر دستگاه ها)</p>	
<p>جهت بررسی مدارک ، اسناد نیاز به مراجعه حضوری دارد.</p>		<p>دکتر ضرورت مراجعه حضوری</p>	<input checked="" type="checkbox"/> غیر الکترونیکی	
<p><input type="checkbox"/> اینترنتی (مانند وبگاه دستگاه) <input type="checkbox"/> تلفن همراه (برنامه کاربردی) <input type="checkbox"/> پست الکترونیک <input type="checkbox"/> تلفن گویا یا مرکز تماس <input type="checkbox"/> پیام کوتاه <input type="checkbox"/> دفاتر پیشخوان شماره قرارداد واگذاری خدمات به دفاتر پیشخوان: <input type="checkbox"/> عناوین مشابه دفاتر پیشخوان <input type="checkbox"/> سایر(باذکر نحوه دسترسی)</p>		<input type="checkbox"/> الکترونیکی	<p>در مرحله ارائه خدمت</p>	
<p>مراجعه به دستگاه: <input type="checkbox"/> ملی <input checked="" type="checkbox"/> استانی <input checked="" type="checkbox"/> شهرستانی</p>	<p>جهت احراز اصالت فرد <input type="checkbox"/> جهت احراز اصالت مدرک <input type="checkbox"/> نبود زیرساخت ارتباطی مناسب <input type="checkbox"/> سایر:</p>	<input checked="" type="checkbox"/> غیر الکترونیکی		
<p>استعلام غیر الکترونیکی</p>	<p>استعلام الکترونیکی برخط online دسته‌ای (Batch)</p>	<p>فیلدهای مورد تبادل</p>	<p>نام سامانه های دیگر</p>	<p>۷- ارتباط سامانه ها (بانکهای اطلاعاتی) در دستگاه</p>
<input type="checkbox"/>	<input type="checkbox"/>	<input type="checkbox"/>		
<input type="checkbox"/>	<input type="checkbox"/>	<input type="checkbox"/>		
<input type="checkbox"/>	<input type="checkbox"/>	<input type="checkbox"/>		
<input type="checkbox"/>	<input type="checkbox"/>	<input type="checkbox"/>		

نام دستگاه دیگر	نام سامانه های دستگاه دیگر	فیلدهای موردتبادل	مبلغ (در صورت پرداخت هزینه)	استعلام الکترونیکی		اگر استعلام غیر الکترونیکی است ، استعلام توسط:
				برخط online	دسته ای (Batch)	
۸-ارتباط خدمت با سایر دستگاههای دیگر	شرکت آب منطقه ای			<input type="checkbox"/>	<input type="checkbox"/>	<input checked="" type="checkbox"/> دستگاه <input type="checkbox"/> مراجعه کننده
	جهاد کشاورزی(امور ارضی)			<input type="checkbox"/>	<input type="checkbox"/>	<input checked="" type="checkbox"/> دستگاه <input type="checkbox"/> مراجعه کننده
	منابع طبیعی			<input type="checkbox"/>	<input type="checkbox"/>	<input checked="" type="checkbox"/> دستگاه <input type="checkbox"/> مراجعه کننده
۹-عناوین فرآیندهای خدمت	۱- درخواست عشایر برای احداث شبکه و انتقال آب شرب انسان و دام					
	۲- بررسی درخواست در اداره امور عشایر شهرستان					
	۳- طرح موضوع درخواست در کمیته فنی اداره کل					
	۴- ارسال رای کمیته به اداره امور عشایر شهرستان برای اخذ					
	۵- ارسال مدارک به دفتر مطالعات سازمان برای تامین اعتبار مطالعات پروژه توسط دفتر مطالعات استان					
	۶- انجام مطالعات					
	۷- تامین اعتبار و اجرای پروژه					

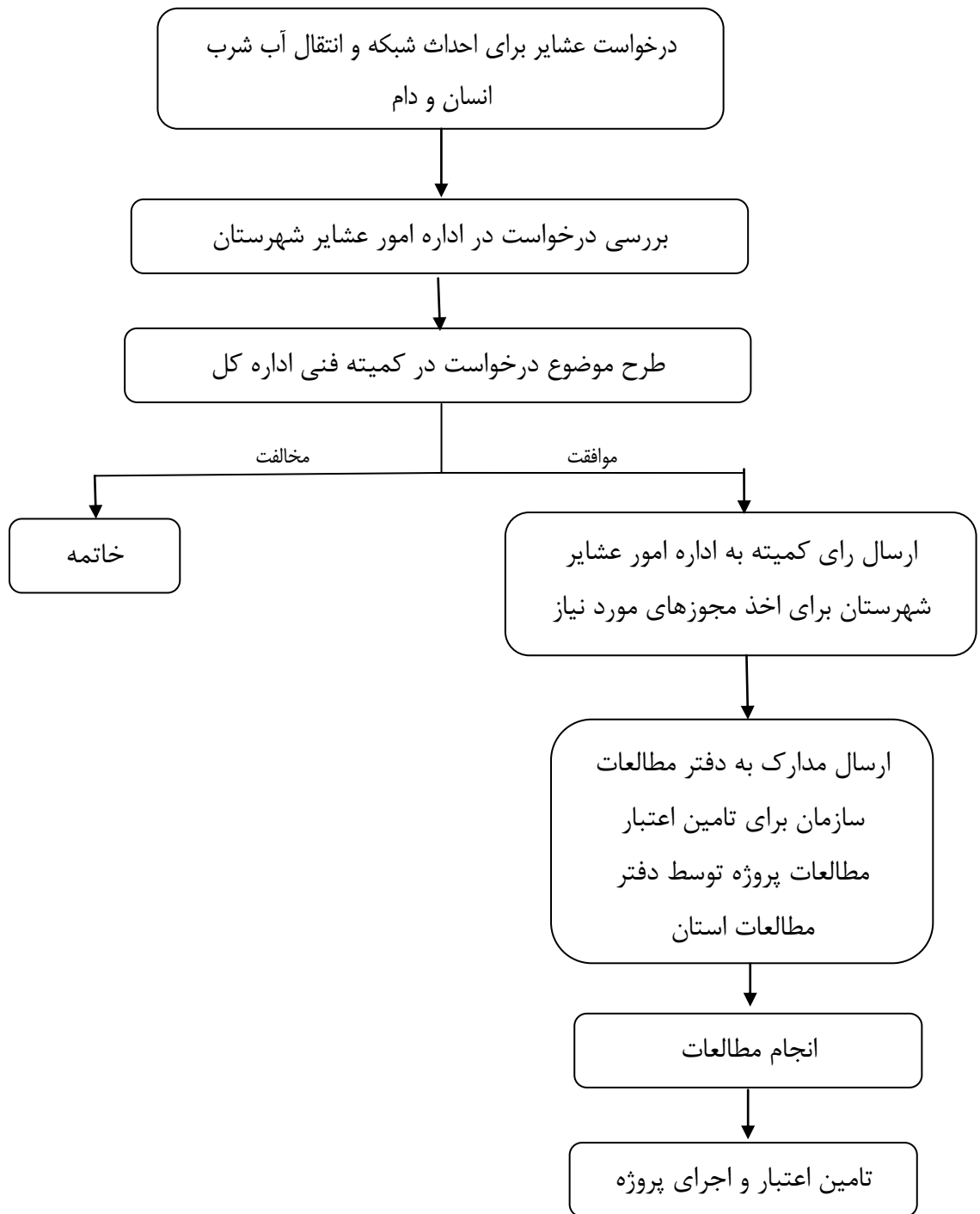

واحد مربوط :	پست الکترونیک :	تلفن : ۹ - ۳۲۲۳۳۷۰۸	نام و نام خانوادگی تکمیل کننده فرم :
--------------	-----------------	---------------------	---